

Gérer les données des listings Blue Tongue

Sélectionnez les données désirées, gardez votre curseur sur la sélection et faites un clic droit dans lequel vous choisissez l'option de copier.

Ouvrez un tableur Calc, posez votre curseur en A-1 et faites un clic droit dans lequel vous choisissez l'option « collage spécial ».

Sélectionnez « texte non formaté ».

Dans la fenêtre 'import de texte', choisissez de séparer vos données sur base des espaces et confirmez par « OK »

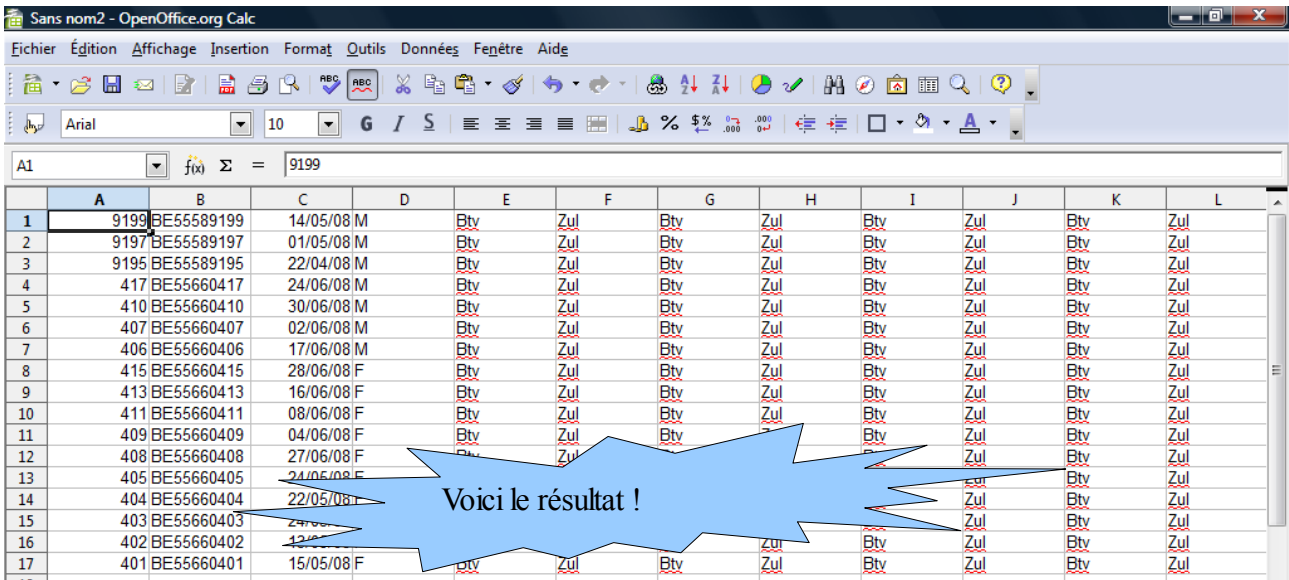
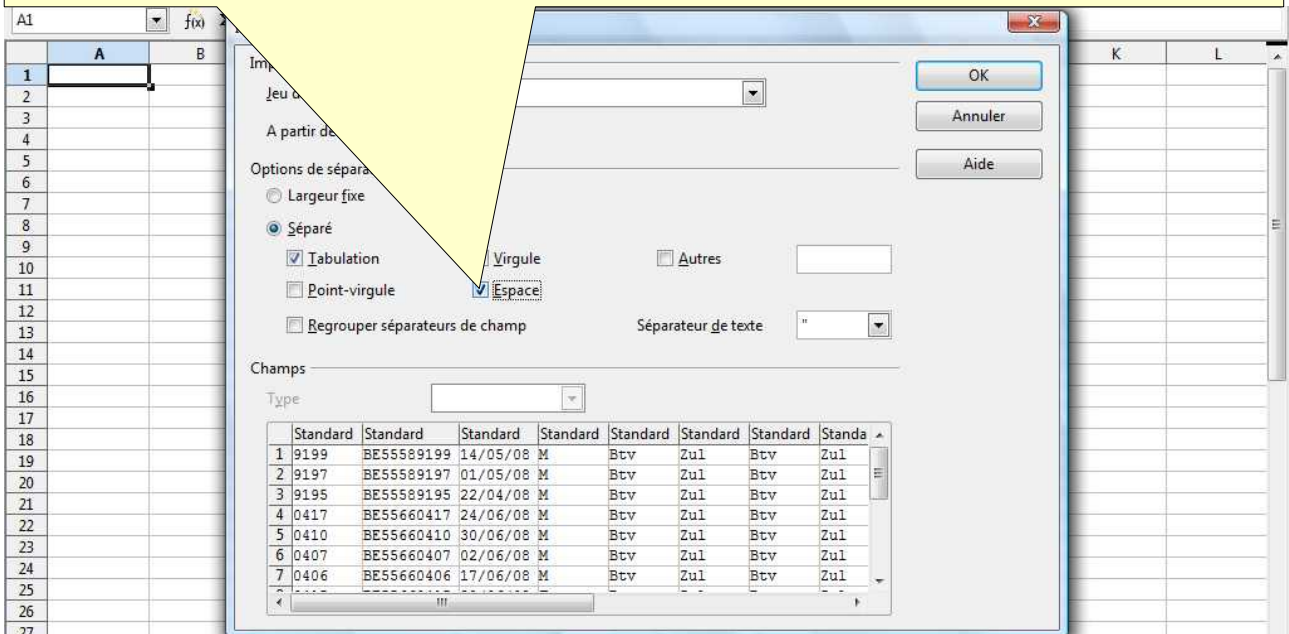

Sélectionnez le tableau, cliquez sur 'données' et confectionnez vos listes suivant les critères de votre choix.

